

# GRAD KARLOVAC

## URBANISTIČKI PLAN UREĐENJA "BANILJA - KUPA I" IZMJENE I DOPUNE

PROMETNA, ULIČNA I KOMUNALNA INFRASTRUKTURNA MREŽA  
ENERGETSKI SUSTAV I ELEKTRONIČKE KOMUNIKACIJE

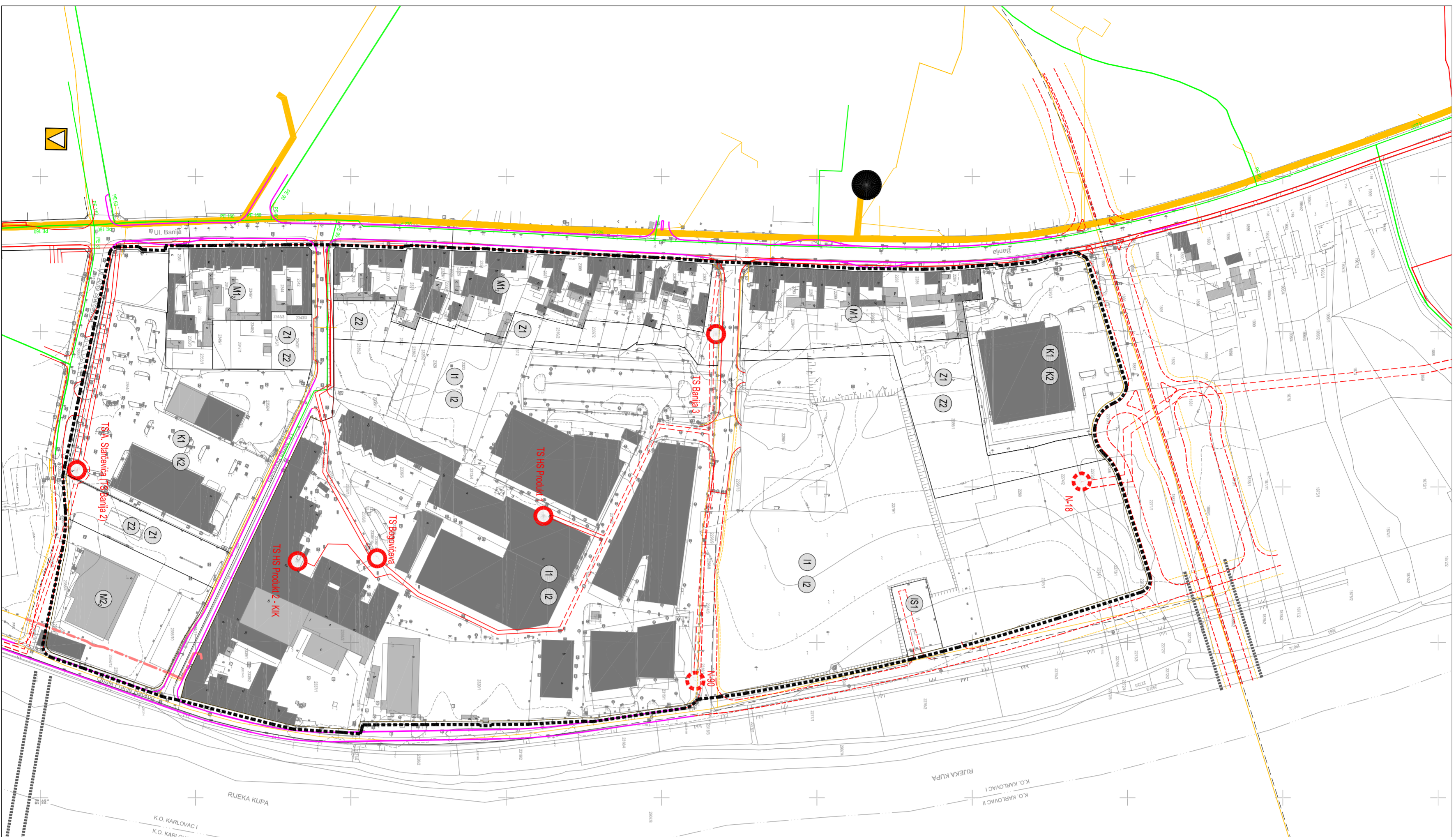

### TJMAČ ZNAKOVILJA

#### 01 GRANICE

- GRANICA OBUHVATA PLANA
- GEODETSKI SITUACIJSKI NACRT
- STVARNOG STANJA
- stvarno stanje
- katastarski plan

#### 04 POŠTA I ELEKTRONIČKE KOMUNIKACIJE

- POŠTA - JEDINICA POŠTANSKE MREŽE
- POŠTA - MJEŠNA TELEFONSKA CENTRALA
- GUIP - MAGISTRALNI VODOVI I KANALI
- KORISNIČKI I SPOJNI VODOVI
- KANALI (postojeći)
- KORISNIČKI I SPOJNI VODOVI
- KANALI (postojeći) - UKRDA SE
- KORISNIČKI I SPOJNI VODOVI
- KANALI (planirani)

#### 02 RAZVOJU I UREĐENJE ZONE

- STAMBENA NAMJENA
- više stambene zgrade
- MJEŠOVITA NAMJENA
- 2. pretežno stambena
- 2. pretežno poslovna
- POSLOVNA NAMJENA
- 1. uslužna, 2. trgovačka
- PROIZVODNA NAMJENA
- 1. industrijska, 2. zanatska
- JAVNE ZELENE POKRIVENIJE
- 1. javni park, 2. dječje igralište
- POVRŠINE INFRASTRUKTURNIH SUSTAVA
- 1. građevine sustava odvodnje otpadnih voda
- 2. parkiralište

#### 05 ENERGETSKI SUSTAVI

- ELEKTROOPSKRBA
- TS 10(20)/0,4 kV (postojeći)
- TS 10(20)/0,4 kV (planirana)
- DALEKOVOD 35 (20) kV (postojeći)
- DALEKOVOD 35 (20) kV (planirani)
- PLINOOPSKRBA
- SREDNJETLAČNI PLINOVOD - 4 bar (postojeći)
- SREDNJETLAČNI PLINOVOD - 4 bar (planirani)

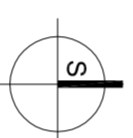

M 1:2000

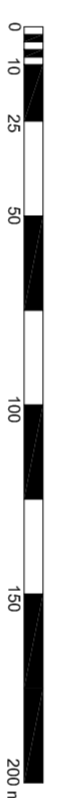

Značajkama i dopunama  
Osnovni Grad  
Grad KARLOVAC  
KARLOVAČKA ŽUPANIJA  
IZMJENE I DOPUNE URBANISTIČKOG PLANA UREĐENJA "BANILJA - KUPA I"  
PRUJEDLOG PLANA ZA JAVNU RASPRAVU  
PROMETNA, ULIČNA I KOMUNALNA INFRASTRUKTURNA MREŽA  
ENERGETSKI SUSTAV I ELEKTRONIČKE KOMUNIKACIJE

Broj katastarskog prikaza	Mjesta katastarskog prikaza	1:2000
Čakula 3, Izlaz pristaništa, Jazna (dalužna) greda;	Čakula 3, Izlaz pristaništa, Jazna (dalužna) greda;	
Glasnik, Grad Karlovač, 12/16	Glasnik, Grad Karlovač, 12/16	

Priloga rasporedu (datum odjave): Karlovački tjednik / Novi list	Priloga rasporedu odjave:	
Javna rasprava (datum odjave):	Javni rad odjave:	
Petla greda odgovorna za provođenje javne rasprave:	Odgovorna osoba za provođenje javne rasprave:	

Prva osoba odgovorna za javnu raspravu:  
projektni biro **KA** d.o.o. Karlovac  
Odgovorna osoba:  
VLASTA LENDLER-ADAMEC, dipl.ing. arh.

Koordinator plana / Odgovorni voditelj izrade nacrtne prijedloga plana:  
TATJANA BASAR, dipl.ing. arh.

- Stručni tim izraditelja:
- Tajana Basar, dipl.ing. arh.
  - Vlasta Lendler-Adamec, dipl.ing. arh.
  - Štefica Marković, dipl.ing. grad.
  - Nikola Mišljenović, dipl.ing. el.
  - Marija Bilić, ing. arh.
  - Mario Španić, struč. spec. ing. arh. el.
  - Goran Jurčić, struč. spec. ing. arh. el.
  - Vana Radićelj, grad. inž.
  - Miroslav Mišljenović, str. spec. inž. ing.
  - Miroslav Mišljenović, str. spec. inž. ing. el.
  - Goran Jurčić, struč. spec. ing. arh. el.
  - Nikola Mišljenović, dipl.ing. el.

Priloga rasporedu odjave:  
Damiir Mandić, dipl. inž. el., v. i.